Malla curricular UTP
Negocios Internacionales

CICLO 01

Módulo 1
- Introducción a la Administración
- Fundamentos de Contabilidad y Finanzas
- Introducción a la Vida Universitaria: Administración de Negocios Internacionales

Módulo 2
- Matemáticas para los Negocios 1
- Compresión y Redacción de Textos 1
- Investigación Académica

CICLO 02

Módulo 1
- Fundamentos de Informática
- Derecho Empresarial
- Gestión Gerencial

Módulo 2
- Matemáticas para los Negocios 2
- Compresión y Redacción de Textos 2
- Inglés 1

CICLO 03

Módulo 1
- Contabilidad Gerencial y de Costos
- Informática para los Negocios

Módulo 2
- Estadística Aplicada para los Negocios
- Problemas y Desafíos en el Perú Actual
- Inglés 2

CICLO 04

Módulo 1
- Fundamentos de Marketing
- Microeconomía y Macroeconomía
- Finanzas Aplicadas

Módulo 2
- Políticas de Comercio Internacional
- Ciudadanía y Reflexión Ética
- Inglés 3

CICLO 05

Módulo 1
- Curso Integrador en Administración y Negocios*
- Operaciones de Exportación e Importación
- Inglés 4

Módulo 2
- Investigación Operativa
- Individuo y Medio Ambiente
- Análisis e Investigación de Mercados Internacionales

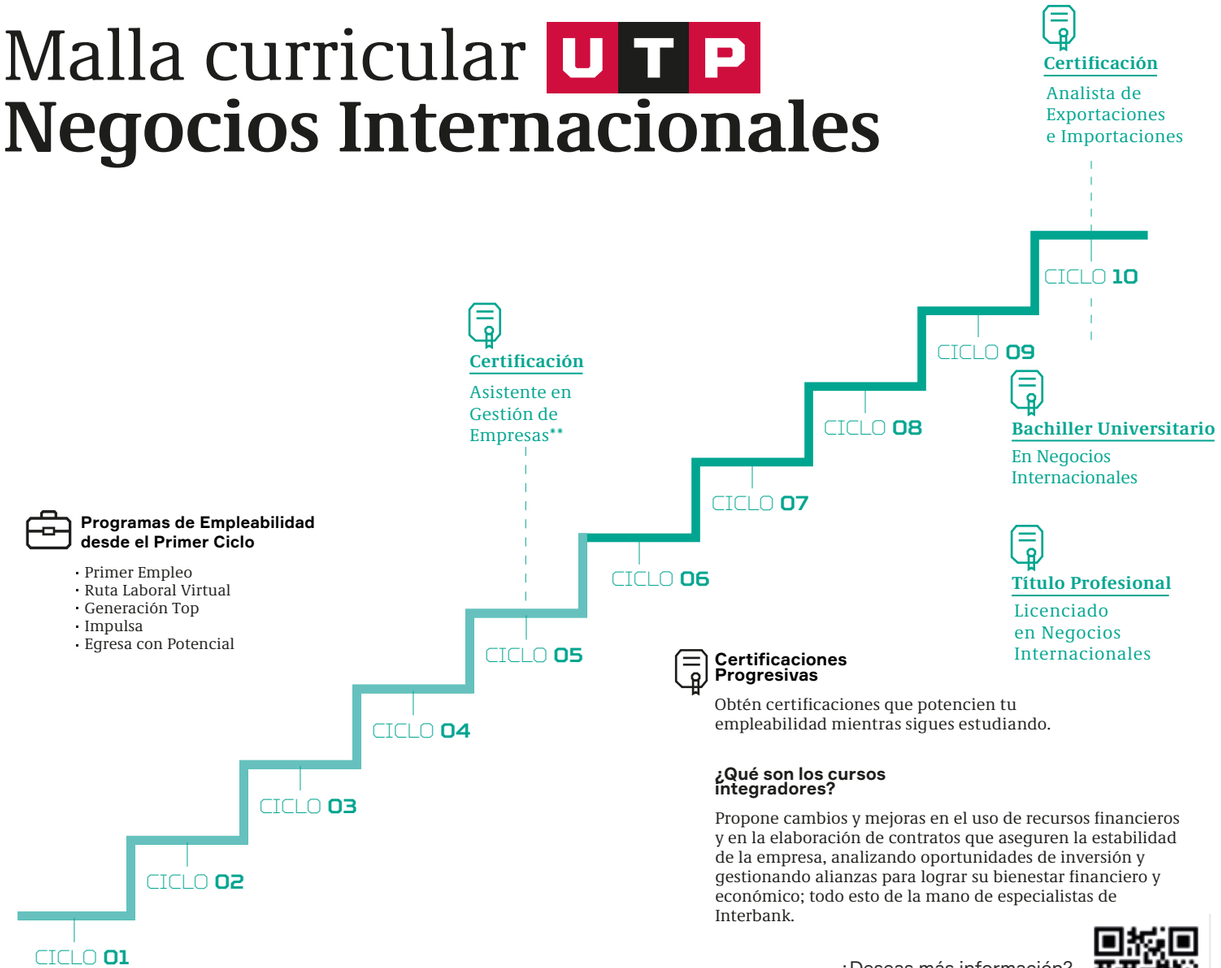

- Formación especializada
- Formación General
- Cursos Integradores
- Cursos Electivos
- Competencia 1 - Gestión General
- Competencia 2 - Emprendimiento de Nuevos Negocios
- Competencia 3 - Ingeniería de la Exportación
- Competencia 4 - Normativa y Operativa de Comercio Exterior
- Competencia 5 - Investigación y Prospección de Mercados
- Competencia 6 - Gestión Financiera

*Malla Curricular vigente para el 2022 Ciclo – Marzo, sujeta a modificaciones como parte del proceso de actualización permanente. Se puede llevar un máximo de 4 cursos por módulo. La asignación de cursos puede variar.
*Se estudiará en el Módulo 1 y 2. **Certificaciones sujetas a actualizaciones para potenciar tu empleabilidad.

CICLO 06

Módulo 1
- Instrumentos Financieros 1
- Gestión y Sistemas de la Calidad Total

Módulo 2
- Nomenclatura Arancelaria y Tributación del Comercio Exterior
- Gestión y Suministros de Bienes y Servicios
- Dirección de Comercio Internacional

CICLO 07

Módulo 1
- Envases, Embalajes y Sistemas de Infraestructura Internacional
- Estructuración de Negocios Globales
- Negocios Digitales

Módulo 2
- Acuerdos Comerciales y Legislación en Comercio Exterior
- Contratación y Negociación Internacional
- Formación de Empresas Exportadoras

CICLO 08

Módulo 1
- Logístico Internacional
- Derecho del Comercio Internacional
- Formación para la Investigación en Administración y Negocios*

Módulo 2
- Marketing Internacional
- Valoración Aduanera
- Formación para la Empleabilidad

CICLO 09

Módulo 1
- Estrategias en Negocios Internacionales
- Ferias y Misiones Internacionales
- Curso Integrador en Gestión de Negocios Internacionales*

Módulo 2
- Finanzas Internacionales
- Ética Profesional y Responsabilidad Social
- Electivo 1

CICLO 10

Módulo 1
- Financiación de Negocios Internacionales
- Taller de Administración de Negocios Internacionales

Módulo 2
- Dirección Estratégica
- Gerencia Internacional Avanzada
- Electivo 2